



Wonozo!

Samen sterk in woonondersteuning

2015 in cijfers...

WONOzo! - 2015 in cijfers...

1. Rechtstreeks Toegankelijke Hulp (RTH)

1.1. Aantal aanmeldingen in 2015

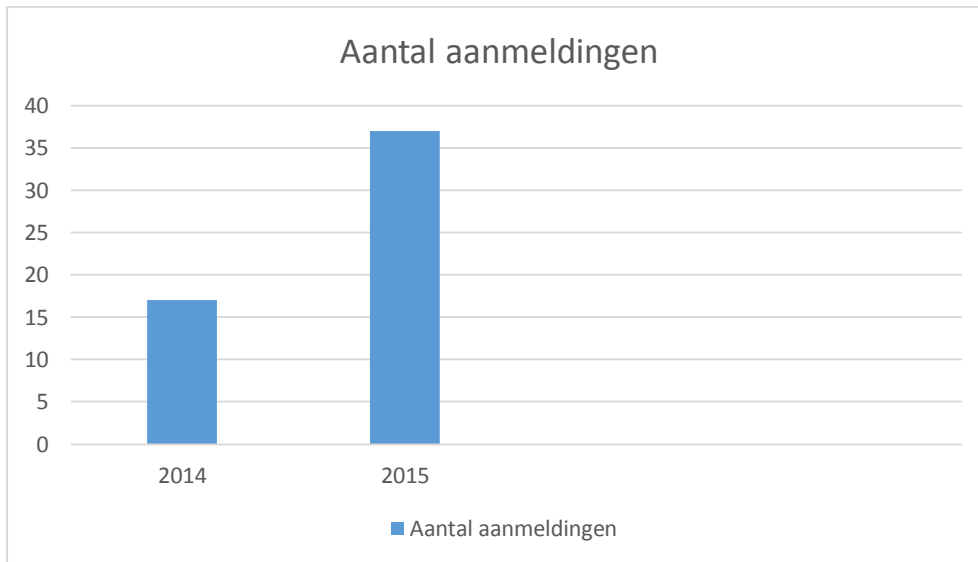

In 2014 werden 17 mogelijke cliënten aangemeld.

In 2015 werden er 37 mogelijke cliënten aangemeld.

1.2. Nieuwe opstarten in 2015

In 2015 werden er binnen onze dienst in totaal 21 cliënten opgestart. Er zijn bijna evenveel vrouwen als mannen opgestart. 7 cliënten gingen uiteindelijk niet in op het rth-aanbod of werden doorverwezen. Twee cliënten die werden aangemeld voor RTH, werden opgestart onder de zorgvorm begeleid wonen. En 7 cliënten aangemeld in 2015 werden pas in 2016 opgestart.

In vergelijking met 2014 heeft onze dienst meer cliënten binnen deze nieuwe zorgvorm opgestart, daar er toen 12 opstarten waren.

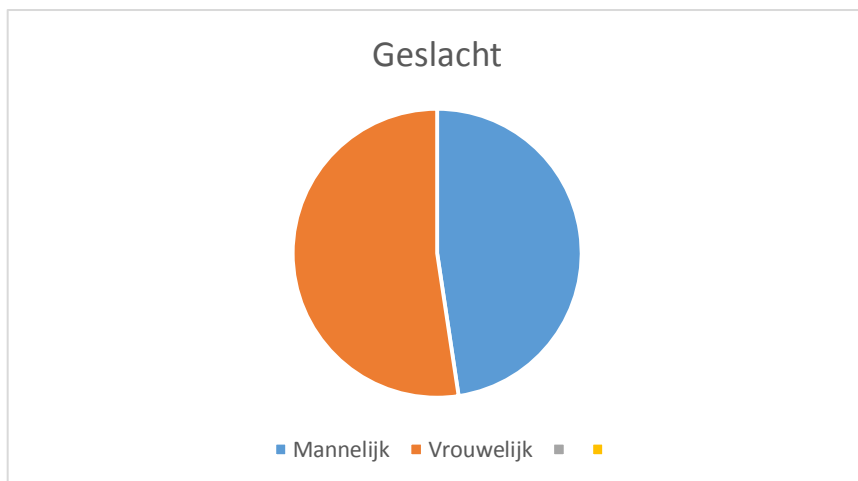

1.3. Einde RTH- ondersteuning in 2015

In de loop van 2015 hebben in totaal 4 cliënten hun rth-begeleiding beëindigd.

Twee van deze 4 cliënten maakten de overstap naar een hogere zorgvorm, FAM. Enerzijds omwille van de beperktheid aan contacten binnen RTH, anderzijds omdat binnen de FAM-werking ook niet-professionele ondersteuning kan geboden worden door een vrijwilliger uit hun huidig netwerk. Eén cliënt besliste om de begeleiding op eigen initiatief stop te zetten. De overige cliënt maakte een overstap naar een voorziening buiten de vaph- sector.

Eind 2015 had onze dienst een totaal aan 29 RTH-begeleidingen.

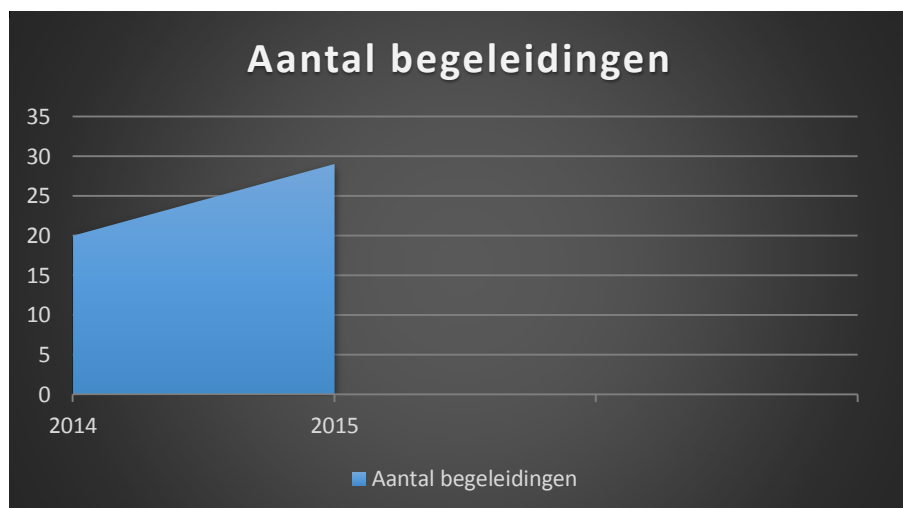

1.4. Aantal RTH- contacten per maand

Algemeen werden er in 2015 een totaal van 360 begeleidingen gerealiseerd, waarvan 108 voor onze dienst en 252 voor het samenwerkingsverband RTH Aalst- Oudenaarde. Dit betekent een realisatie van respectievelijk 30% en 70%.

In onderstaande grafiek zien we dat vooral tijdens de maanden september, oktober en mei heel wat rth-contacten in totaal werden gerealiseerd. Verder is het opvallend dat het merendeel van de

contacten mobiel van aard zijn. In slechts beperkte mate verplaatst de cliënt en/ of zijn netwerk zich naar onze dienst.

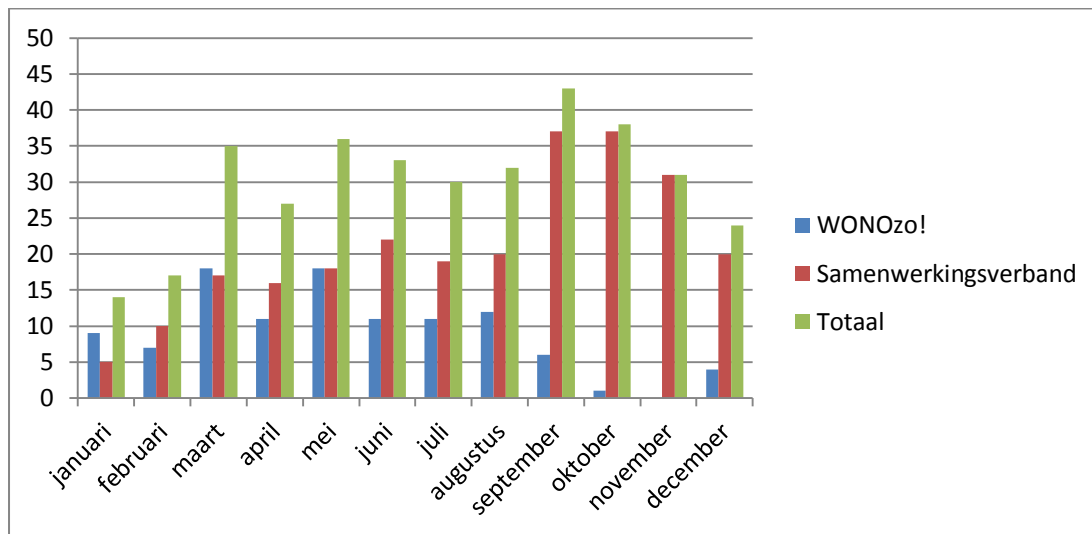

1.5. Wat is de leeftijd van onze RTH- populatie (op 31/12/2015)?

Leeftijdscategorie	Man	Vrouw
-20 jaar	-	-
21-25j	3	6
26-30j	2	1
31-35j	2	1
36-40j	1	1
41-45j	3	1
46-50j	-	3
51-55j	4	-
56-60j	-	-
+60 jaar	1	-
Totaal	16	13

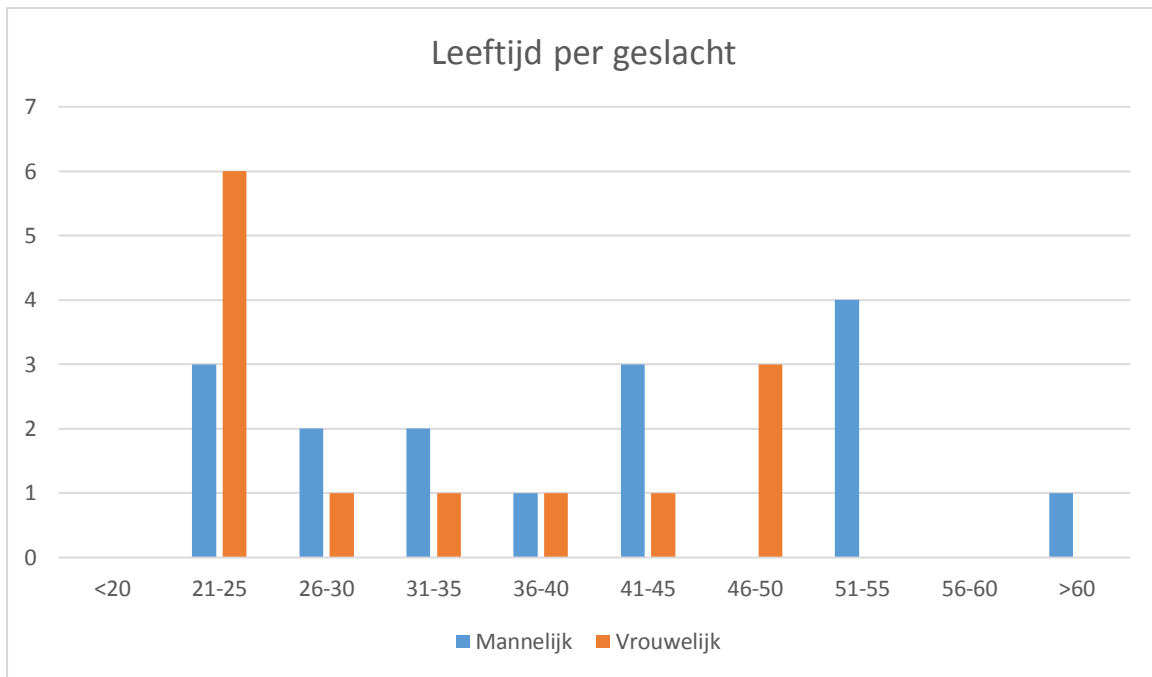

Enkele vaststellingen:

- 55% mannen versus 45% vrouwen.
- Vrouwen zijn allemaal jonger dan 50 jaar.
- Bij de vrouwen is de grootste groep tussen de 21-25 jaar.
- Bij de mannen is de grootste groep tussen de 51-55 jaar.
- 68% van de mannen is jonger dan 45 jaar.
- In de leeftijdscategorie 56-60 jaar hebben wij geen rth-cliënten.
- Opvallend is de jongere doelgroep (21-35 jarigen) bij de nieuwe opstarten binnen 2015.

1.6. Doorverwijzers voor RTH

Clïent en netwerk	4
Via begeleiding	1
RTH- samenwerkingsverband	3
Pleegzorg Oost-Vlaanderen	4
VAPH-sector	9
Dienst Ondersteuningsplan	4
Reguliere sector (CAW, OCMW, mutualiteiten)	4
Onderwijs en CLB	2

Jeugdzorg	1
Psychiatrie	4
Beschutte werkplaats	1
Totaal	37

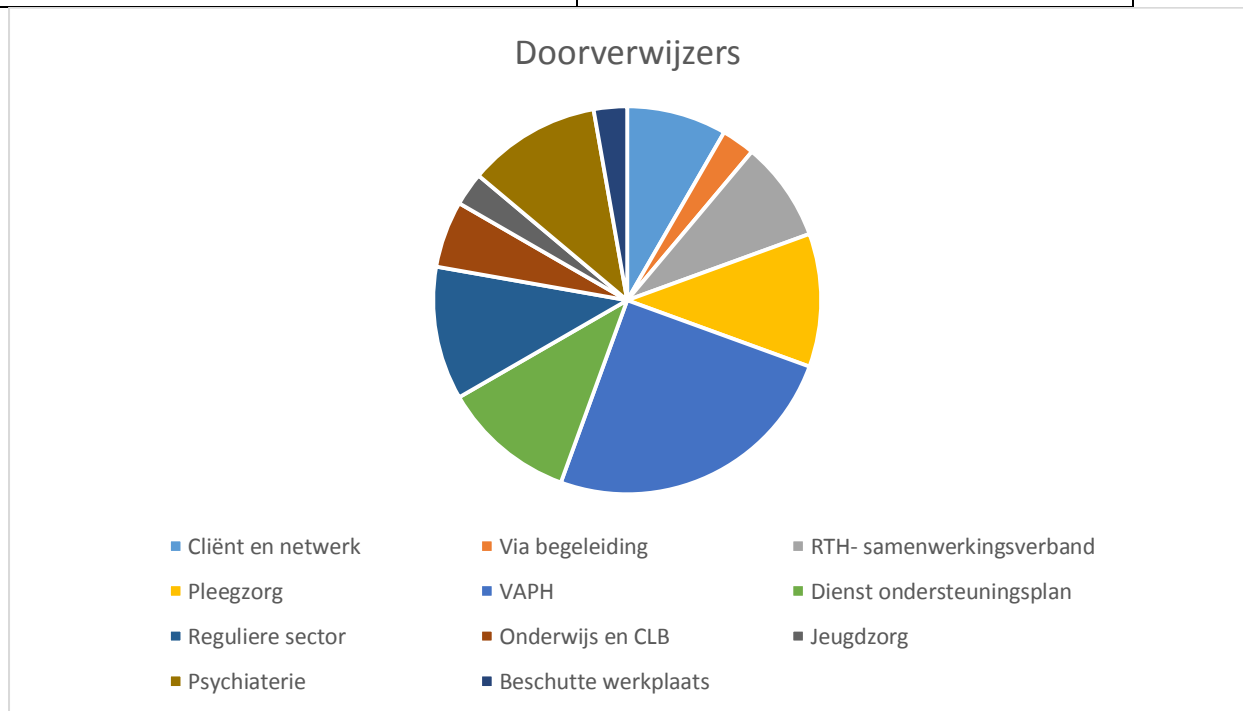

Op basis van bovenstaande gegevens zien wij dat de VAPH-sector onze grootste doorverwijzer is geweest in 2015. Dit heeft vooral te maken met het feit dat WONOzo! een vrij nieuwe dienst is die nog geen wachtlijsten had opgebouwd voor RTH. Er zijn doorverwijzingen geweest uit andere RTH-diensten in dezelfde regio die stilaan wel een wachtlijst hadden. Overigens merken wij ook dat de Dienst Ondersteuningsplan Oost-Vlaanderen, Pleegzorg Oost-Vlaanderen, de reguliere sector en de psychiatrie een groot aandeel hebben in een doorverwijzing naar onze dienst.

1.7. Outreach

In 2015 was de vraag naar kennisoverdracht vanuit onze dienst zeer beperkt. Wij maken deel uit van het samenwerkingsverband De Deining in Oost-Vlaanderen waar de aanvragen naar outreach en de dispatching gebeuren. In 2015 kregen wij van uit de Deining nog geen aanvragen.

2. Flexibel Aanbod Meerderjarigen- Begeleid wonen met vrijwilliger

2.1. Nieuwe aanmeldingen in 2015

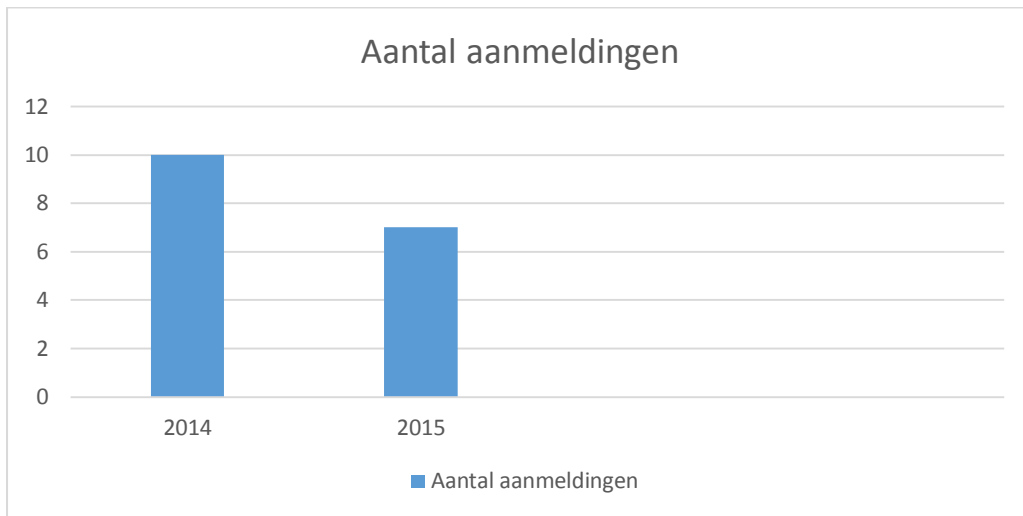

In 2015 kreeg onze dienst 7 aanmeldingen binnen voor de zorgvorm, FAM (begeleid wonen met vrijwilliger). Er is een lichte daling in aanmeldingen, in vergelijking met vorig jaar.

2.2. Nieuwe opstarten in 2015

In de loop van 2015 werden er 9 cliënten onder "begeleid wonen" opgestart, waarvan o.a. 5 cliënten die aangemeld werden in 2015.

Twee cliënten, die reeds RTH-ondersteuning kregen, maakten de overstap naar de zorgvorm begeleid wonen. Zij beschikten over een erkenning VAPH en hadden reeds een vrijwilliger in hun netwerk. Omwille van open plaatsen binnen onze dienst konden de vrijwilligers op deze manier officieel hun rol als vrijwilliger vervullen en kon er meer tegemoet gekomen worden aan een intensievere ondersteuningsvorm.

Eén cliënte werd in 2015 aangemeld voor de zorgvorm rth. Maar na het kennismakingsgesprek bleek de zorgvorm begeleid wonen met vrijwilliger een meer passende ondersteuning te zijn.

Ten slotte werd één cliënte die in 2014 werd aangemeld, pas in 2015 opgestart.

Onder de vorm begeleid wonen met vrijwilliger zien we dat de vrouwen in de meerderheid zijn (55%).

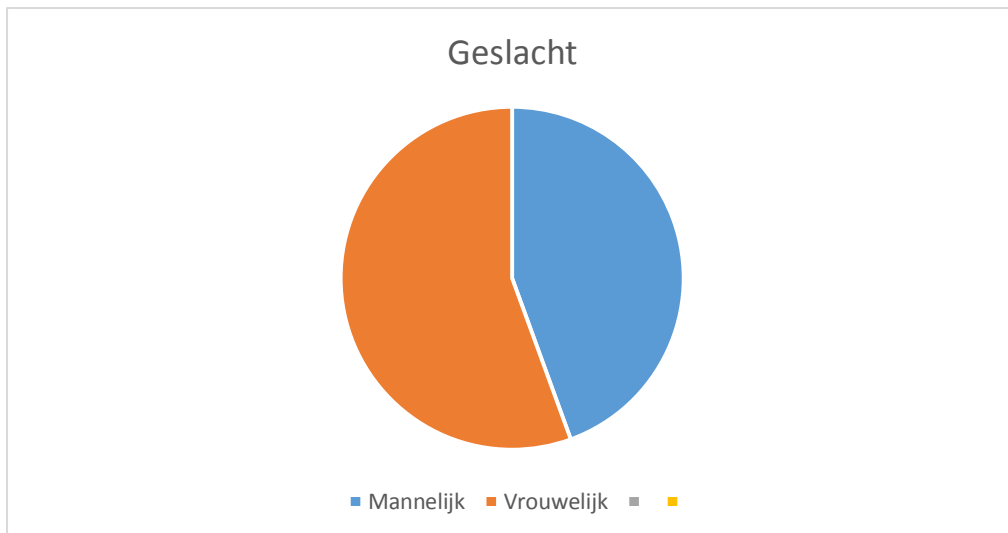

2.3. Einde begeleidingen FAM in 2015

Op 1 januari 2015 hadden wij 86 cliënten in begeleiding via hun vaph-erkenning voor begeleid wonen. In de loop van 2015 beëindigen zes cliënten hun ondersteuning. Na de in -en uitstroom kwamen wij op 31 december 2015 aan 89 begeleidingen.

Reden waarom de begeleiding werd gestopt:

Beëindiging door dienst	1
Opname in een RVT	2
Overstap van begeleid wonen naar RTH	1
Doorverwijzing naar een andere dienst	2

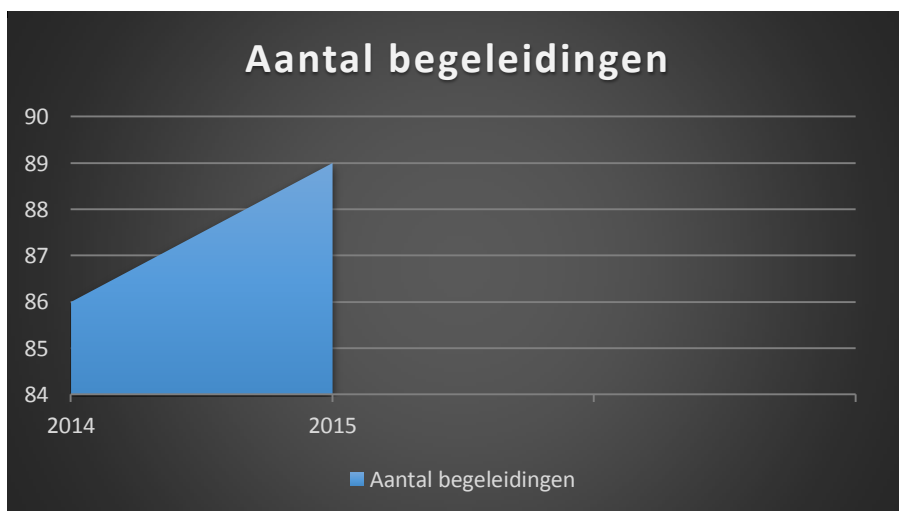

2.4. Leeftijd van de cliënten in begeleiding (op 31/12/2015)

Leeftijdscategorie	Man	Vrouw
<20 jaar	1	1
21-30j	10	5
31-40j	11	6
41-50j	9	6
51-60j	15	12
61-70j	8	3
71-80j	-	2
+80 jaar	-	-
Totaal	54	35

Enkele vaststellingen:

- 60% mannen versus 40% vrouwen.
- Zowel bij de mannen als bij de vrouwen is de leeftijdsgroep 51- 60 jarigen de grootste doelgroep.
- De meeste vrouwelijke cliënten zijn jonger dan 60 jaar.
- Onze oudste cliënte overleed in 2015 op 91-jarige leeftijd.
- ...

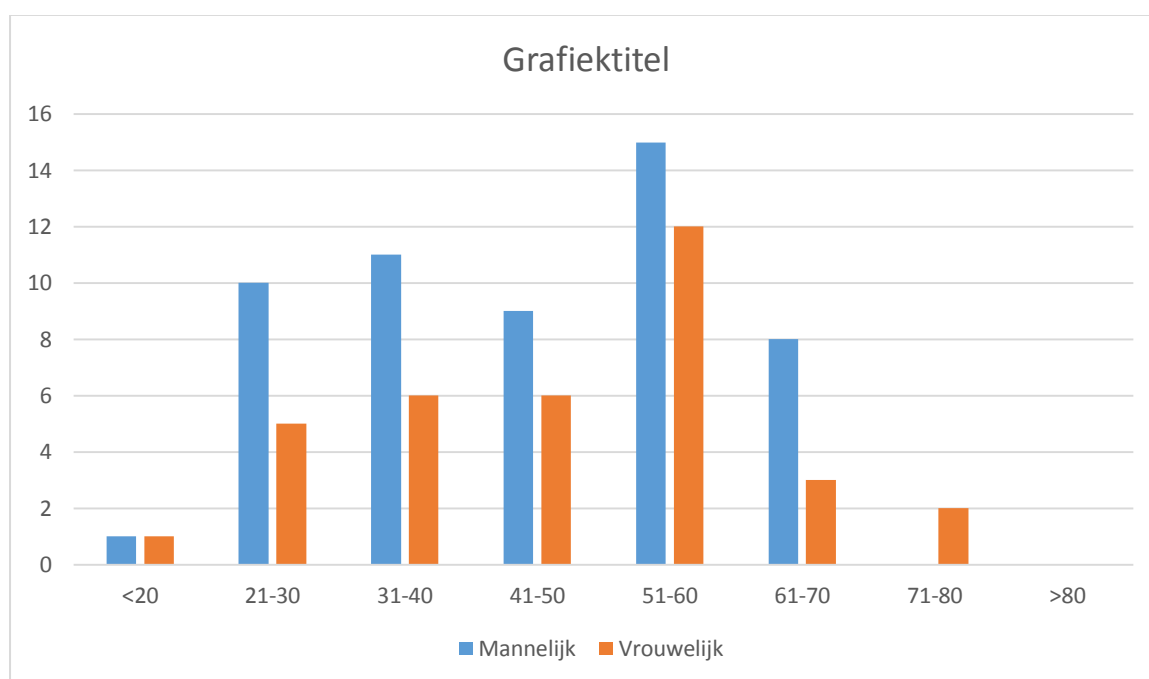

2.5. Doorverwijzers voor FAM

Cliënt en netwerk	1
VAPH-sector	3
Reguliere sector (CAW, OCMW, mutualiteiten)	2
Jeugdzorg	1
Totaal	7

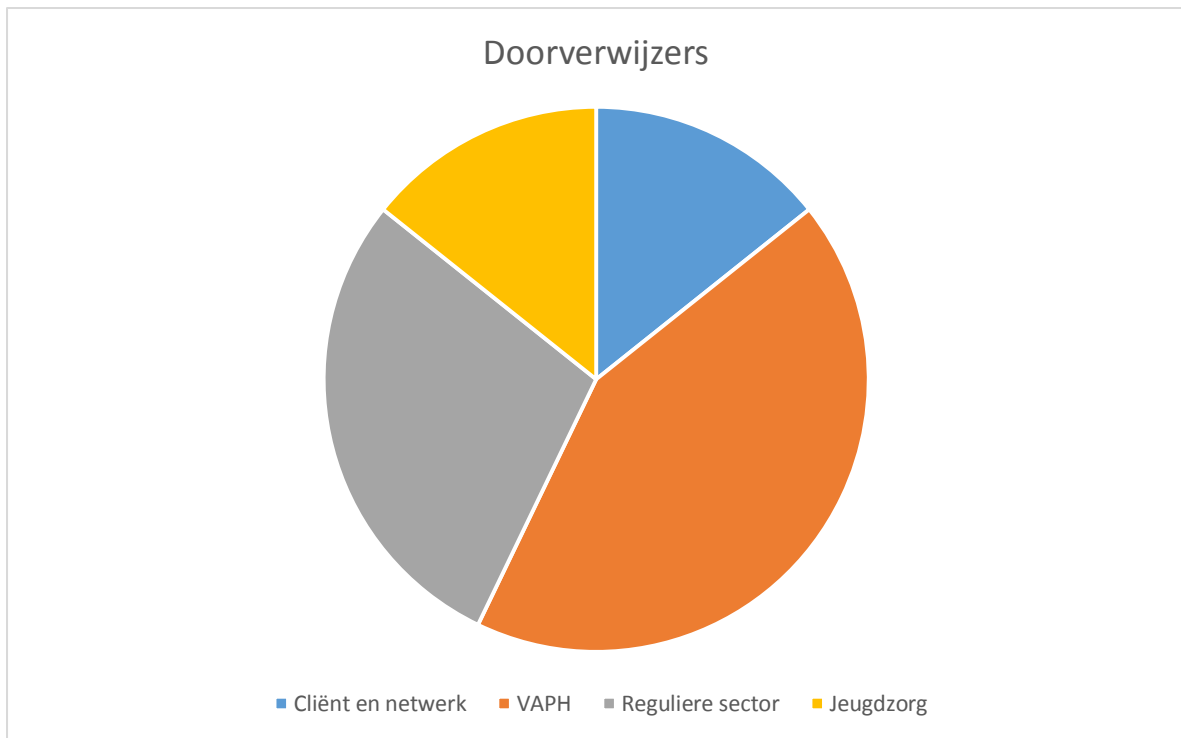

Ook voor de FAM-werking zijn andere VAPH- diensten één van onze belangrijkste doorverwijzers.

2.6. Vrijwilligers

Op 1 januari 2014 hadden wij bij opstart van onze nieuwe dienst 87 vrijwilligers die zich engageerden in hun ondersteuning aan onze cliënten. In de loop van 2015 beëindigden 5 vrijwilligers hun engagement, voornamelijk omdat de cliënt zijn begeleiding werd stopgezet. Op 31 december 2015 hadden wij 88 vrijwilligers om onze 89 cliënten te ondersteunen.

In 2015 hebben wij zes kandidaat-vrijwilligers in ons vrijwilligersbestand.

2.7. Convenant

In 2015 startte binnen onze voorziening een cliënt op onder de middelen, langlopend convenant tehuis niet- werkenden bezigheid die hij toegekend had gekregen.

Algemeen besluit:

Algemeen kunnen we besluiten dat 2015 een jaar was waarbij wij in onze dienst vooral RTH – begeleidingen hebben opgestart. Wij zien een toenemende stijging in onze aanmeldingen RTH, en ook doorverwijzers doen vooral beroep op onze dienst voor deze nieuwe ondersteuningsvorm. Dit heeft ook te maken met het feit dat het RTH samenwerkingsverband Aalst- Oudenaarde reeds meer aan bekendheid had verworven.